ВНЕСЕНИЕ ИЗМЕНЕНИЙ В ГЕНЕРАЛЬНЫЙ ПЛАН БУРГИНСКОГО СЕЛЬСКОГО ПОСЕЛЕНИЯ

КАРТА ПЛАНИРУЕМОГО РАЗМЕЩЕНИЯ ОБЪЕКТОВ МЕСТНОГО ЗНАЧЕНИЯ БУРГИНСКОГО СЕЛЬСКОГО ПОСЕЛЕНИЯ

ПРИМЕЧАНИЕ:

ЗНАЧЕНИЕ ОБЪЕКТА:

- местного
- регионального
- федерального

Условные обозначения:

ГРАНИЦЫ СУБЪЕКТОВ РОССИЙСКОЙ ФЕДЕРАЦИИ, МУНИЦИПАЛЬНЫХ ОБРАЗОВАНИЙ, НАСЕЛЕННЫХ ПУНКТОВ:

планируемые | существующие

- Граница муниципального района
- Граница городского поселения
- Граница сельского поселения
- Граница населённого пункта

ОБЪЕКТЫ ФЕДЕРАЛЬНОГО ЗНАЧЕНИЯ, ОБЪЕКТЫ РЕГИОНАЛЬНОГО ЗНАЧЕНИЯ, ОБЪЕКТЫ МЕСТНОГО ЗНАЧЕНИЯ:

ОБЪЕКТЫ ТРАНСПОРТНОЙ ИНФРАСТРУКТУРЫ:

АВТОМОБИЛЬНЫЕ ДОРОГИ:

- Автомобильные дороги федерального значения
- Автомобильные дороги регионального или межмуниципального значения
- Автомобильные дороги местного значения

ЖЕЛЕЗНОДОРОЖНЫЕ ПУТИ:

- Железнодорожный путь общего пользования

ОБЪЕКТЫ ЖЕЛЕЗНОДОРОЖНОГО ТРАНСПОРТА:

- Железнодорожная станция

ОБЪЕКТЫ ОБСЛУЖИВАНИЯ И ХРАНЕНИЯ АВТОМОБИЛЬНОГО ТРАНСПОРТА:

- Станция технического обслуживания

ОБЪЕКТЫ СОЦИАЛЬНОЙ ИНФРАСТРУКТУРЫ, ОТДЫХА И ТУРИЗМА, САНАТОРНО-КУРОРТНОГО НАЗНАЧЕНИЯ:

ОБЪЕКТЫ ОБРАЗОВАНИЯ И НАУКИ

планируемые | реконструируемые

- Дошкольная образовательная организация
- Общеобразовательная организация
- Организация дополнительного образования

ОБЪЕКТЫ КУЛЬТУРЫ И ИСКУССТВА

- Объект культурно-досугового (клубного) типа

ОБЪЕКТЫ ФИЗИЧЕСКОЙ КУЛЬТУРЫ И МАССОВОГО СПОРТА

- Объект спорта, включающий раздельно нормируемые спортивные сооружения (объекты) (в т.ч. физкультурно-оздоровительный комплекс)
- Спортивное сооружение

ОБЪЕКТЫ ЗДРАВООХРАНЕНИЯ

- Лечебно-профилактическая медицинская организация, оказывающая медицинскую помощь в амбулаторных условиях и (или) в условиях дневного стационара
- Медицинская организация, оказывающая скорую медицинскую помощь, ее структурное подразделение

ОБЪЕКТЫ ОТДЫХА И ТУРИЗМА

- Гостиницы и аналогичные коллективные средства размещения
- Специализированные коллективные средства размещения

ПРОЧИЕ ОБЪЕКТЫ ОБСЛУЖИВАНИЯ

- Объекты торговли, общественного питания

ОБЪЕКТЫ ТРУБОПРОВОДНОГО ТРАНСПОРТА И ИНЖЕНЕРНОЙ ИНФРАСТРУКТУРЫ:

ЭЛЕКТРИЧЕСКИЕ ПОДСТАНЦИИ:

- Трансформаторная подстанция (ТП)

ЛИНИИ ЭЛЕКТРОПЕРЕДАЧИ (ЛЭП):

- Линии электропередачи 10 кВ

ОБЪЕКТЫ ДОБЫЧИ И ТРАНСПОРТИРОВКИ ГАЗА:

- Пункт редуцирования газа (ПРГ)

РАСПРЕДЕЛИТЕЛЬНЫЕ ТРУБОПРОВОДЫ ДЛЯ ТРАНСПОРТИРОВКИ ГАЗА

- Газопровод распределительный среднего давления

ОБЪЕКТЫ ТЕПЛОСНАБЖЕНИЯ:

- Источник тепловой энергии

ОБЪЕКТЫ ВОДООТВЕДЕНИЯ:

- Очистные сооружения дождевой канализации

ИНЫЕ ОБЪЕКТЫ ФЕДЕРАЛЬНОГО ЗНАЧЕНИЯ, РЕГИОНАЛЬНОГО ЗНАЧЕНИЯ, МЕСТНОГО ЗНАЧЕНИЯ:

ОБЪЕКТЫ ЕДИНОЙ ГОСУДАРСТВЕННОЙ СИСТЕМЫ ПРЕДУПРЕЖДЕНИЯ И ЛИКВИДАЦИИ ЧРЕЗВЫЧАЙНЫХ СИТУАЦИЙ

- Объекты обеспечения пожарной безопасности

ТЕРРИТОРИИ, ЗОНЫ И ПЛОЩАДКИ ДЛЯ ИНВЕСТИЦИОННОЙ ДЕЯТЕЛЬНОСТИ, КОМПЛЕКСНОГО РАЗВИТИЯ:

ТЕРРИТОРИИ И ЗОНЫ, НА КОТОРЫХ УСТАНАВЛИВАЮТСЯ ОСОБЫЙ ЮРИДИЧЕСКИЙ СТАТУС, ИМЕЮТ ДЕЙСТВУЮТ ОСОБЫЕ ФИНАНСОВЫЕ И НЕФИНАНСОВЫЕ МЕХАНИЗМЫ ПОДДЕРЖКИ ИНВЕСТИЦИОННОЙ И ИННОВАЦИОННОЙ ДЕЯТЕЛЬНОСТИ:

- Иная зона с действием особых финансовых или нефинансовых механизмов поддержки инвестиционной и инновационной деятельности

КОМПЛЕКСНОЕ РАЗВИТИЕ ТЕРРИТОРИИ:

- Территория комплексного развития, включая территории, подлежащие комплексному освоению, в том числе в целях строительства стандартного жилья, территории размещения земельных участков, подлежащих предоставлению многодетным семьям

ИНАЯ ИНФОРМАЦИЯ О СОСТОЯНИИ, ОБ ИСПОЛЬЗОВАНИИ, ОГРАНИЧЕНИЯХ ИСПОЛЬЗОВАНИЯ ТЕРРИТОРИИ:

ФУНКЦИОНАЛЬНЫЕ ЗОНЫ:

- Зона застройки индивидуальными жилыми домами
- Общественно-деловые зоны
- Производственная зона
- Зона инженерной инфраструктуры
- Зона транспортной инфраструктуры
- Зона сельскохозяйственного использования
- Зона садоводческих или огороднических некоммерческих товариществ
- Зона рекреационного назначения
- Зона отдыха
- Зона лесов
- Зона кладбищ
- Зона акваторий

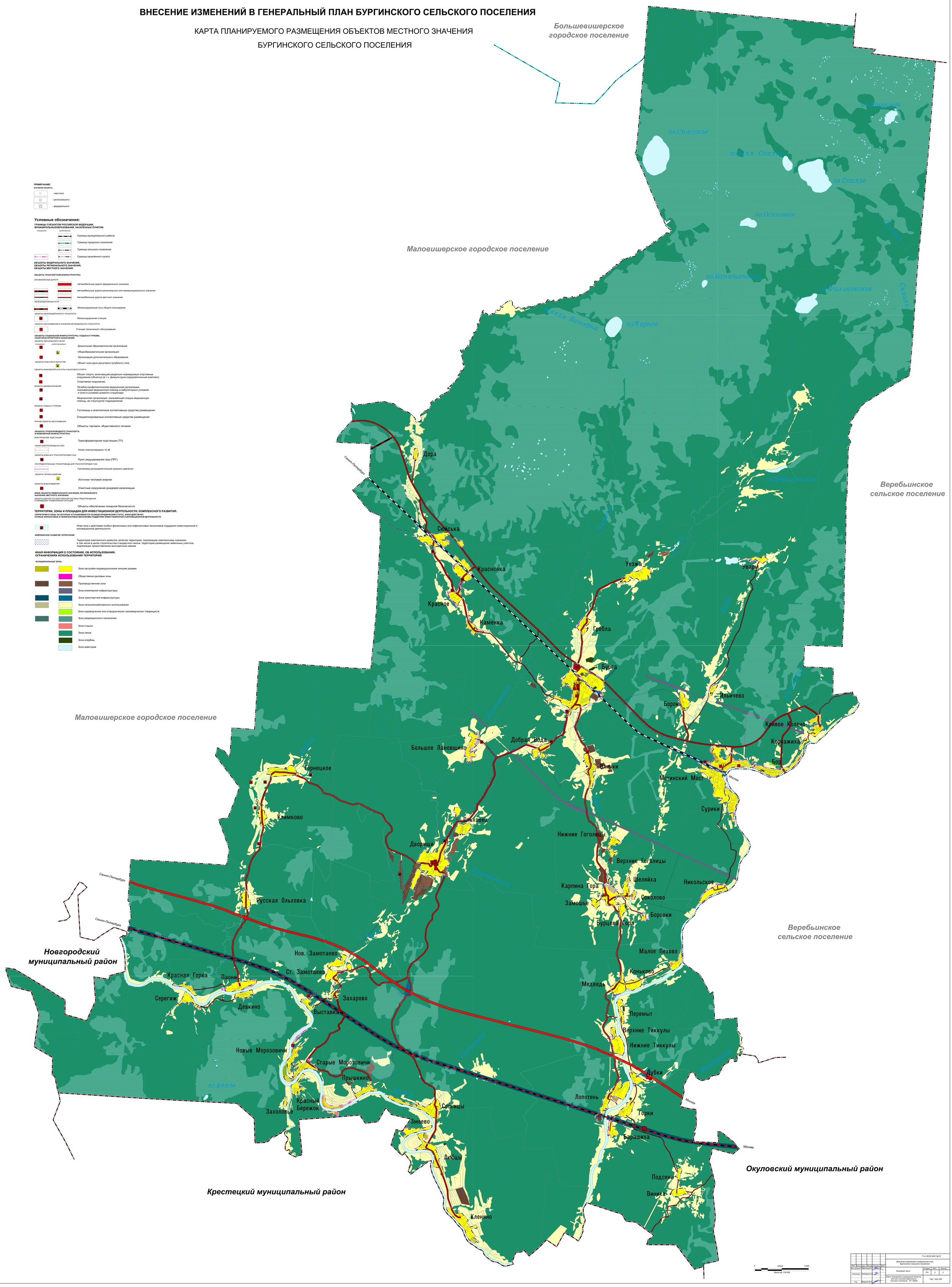

								П от 26.02.2021 № 27	
								Внесение изменений в генеральный план Бургинского сельского поселения	
Изм.	Кол.уч.	Лист	№.док.	Подпись	Дата				
Рук.проекта		Маленков К.Г.				Основная часть	Стадия	Лист	Листов
							ОЧ	2	3
Исполнил		Любцова О.В.				Карта планируемого размещения объектов местного значения Бургинского сельского поселения М 1:25000	ГБУ "УКС НО"		
Утв.		Федоров В.К.							